

Présentation

Point de Vente Biaritz 2010

Nous sommes fiers de vous présenter le logiciel pour Point de Vente Biaritz pour Windows NT/2000/XP/2003/Vista/Windows7/2008, 32 et 64 bits*, un ensemble de modules comptables d'affaires spécialisés dans la Facturation Professionnelle, la Facturation Commerciale, le Point de Vente et la Caisse Électronique classique et la Caisse Électronique écran tactile avec imagerie intégrée, la gestion d'inventaire et comptes clients en temps réel.

Avec Biaritz, les gens d'affaires peuvent contrôler leur inventaire, faire le suivi de leurs clients, leur facturation et s'occuper eux-mêmes de leurs comptes à recevoir.

Biaritz est un véritable point de vente ultra rapide avec le look Microsoft* facile à comprendre et facile d'opération.

Biaritz est un programme 32 bits développé directement sur Windows NT/2000/XP/2003/Vista/Windows7/2008, 32 et 64 bits et en fonction sur Windows NT* depuis plus de 10 ans.

INVESTISSEZ VOTRE PRÉCIEUX TEMPS LÀ OÙ IL EST LE PLUS EFFICACE.

N.B. ***Biaritz** est un logiciel compilé et optimisé pour Windows sur processeur Intel Pentium. L'inventaire est mis à jour à chaque ligne de facture et le solde du client ajusté immédiatement après chaque transaction, (Real Time Transaction Processing) même en mode POS et mode Caisse.

Biaritz est un logiciel de Troalen Technologies

*Marque de commerce de Microsoft Corporation

Non recommandé sur Windows 98 et Windows ME

Les modules de ce prospectus marqués d'une étoile * sont optionnels ou inclus avec **Biaritz EE** ou avec modules d'appoints **EE**, renseignez-vous auprès de votre représentant.

Illimité* dans le texte = plusieurs millions, ou limité par la capacité du disque dur.

Tous les prix et spécifications sont sujets à changement sans préavis.

Minimum Requis pour Biaritz

Windows XP, Windows Vista, Windows7, Windows 2003 / 2008 serveur

Ordinateur avec processeur Intel seulement, 2.0 Ghz et plus**

XP : 1GB minimum Ram sur les stations

Vista / Windows7, 32 bits: 3GB minimum Ram sur les stations

Vista / Windows7, 64 bits: 4GB minimum Ram

Carte vidéo de 32MB ou plus, écrans 1024x768 recommandés

Disque dur 7200 rpm ou plus avec un minimum de 1GB disponible

CD-RW ou DVD-/+RW ou prise USB requis sur le serveur

Serveur et stations formatés NTFS

En réseau : cartes réseau "full duplex" sur tous les postes

En réseau : employez un commutateur "switch full duplex" avec mémoire, et non un simple concentrateur "hub/router"

En réseau : câblage C5/C6 100MB/1GB

Pour grande installation câblage réseau installé et certifié par une firme spécialisée, architecture réseau sur demande

Adobe AcrobatReader requis pour lire ou imprimer la documentation

Biaritz requiert un réseau stable, autrement vous aurez une Ferrari sur une route de gravier...

Biaritz est un logiciel d'entreprise et ne fonctionne pas sur Windows 98 ou Windows ME.

*****Intel = pas Celeron***

Pour plus de renseignements : www.troalen.com onglet [Documentation]

Logiciels d'appoint recommandés

Microsoft Security Essentials, anti-virus :

http://www.microsoft.com/security_essentials/

LogMeIn, pour communication, mise à jour et support à distance :

<http://www.logmein.com>

DoPDF, pour envoyer des factures par courriel :

<http://www.dopdf.com>

Ces logiciels sont gratuits même pour les entreprises.

La Caisse

The screenshot shows the Biaritz POS software interface. The window title is "Caisse, Vente au Comptant - Poste 001 Administrateur". The interface includes a header with "163", "N° facture 94", and "2004-02-06". Below this, it says "Vente au comptant français". A table lists items with columns for "N° item / Prix", "Quantité", "Description", "TPS TVP", and "Prix". The items are: 1. 1.000 Brocoli (FP, 1.99, 1.99) and 2. 1.000 Café Folger (FP, 1.50, 1.50). At the bottom left, there are tax fields: ST 3.49, TPS 0.24, TVP 0.28. A large blue "4.01 \$" is displayed at the bottom right. On the right side of the interface, there are two promotional images: one for "Spécial 1.99" featuring a broccoli, and another for "1.50" featuring a cup of coffee. The bottom of the window has a "Abandonner" button, a printer icon, and "POS" text.

N° item / Prix	Quantité	Description	TPS TVP	Prix	Total
1	1.000	Brocoli	FP	1.99	1.99
2	1.000	Café Folger	FP	1.50	1.50

ST 3.49
TPS 0.24
TVP 0.28

4.01 \$

La fenêtre de saisie pour la caisse est plein écran sur un moniteur en mode 800x600 ou 1024x768 . Un moniteur de 15" ou plus est suggéré

Lecture des code-barres jusqu'à 18 caractères alphanumériques

Numéro d'article de 15 caractères imprimés ou non sur le ticket 3"

Désignation d'article de 28 ou 40 caractères imprimés sur le ticket 3"

Module Caisse : pour opération-ultra rapide avec départements et concurremment saisie de données par code-barres et/ou manuelle, prix en réclame et Mix n' Match de date à date, prix de quantité, retour de marchandise, factures en attente, *vente au poids avec balance(**Biaritz AE, EE**), code-barres "random weights", soustraction automatique du poids des contenants (tare), déboursés de caisse (P.O.) comptable, limite maximum de crédit par caissier, correction, annulation et remboursement d'article, 'One Shot PLU', Z d'opérateurs flottants, **imagerie** par sous-catégorie ou par articles vendus, ouverture automatique du tiroir caisse en mode d'impression sur ticket 3" etc

Imagerie intégrée : la solution **Biaritz** pour l'imagerie ne change en rien la vitesse réseau

Moniteur de caisses : voyez en **temps réel** les ventes et entrées d'argent dans les caisses sur un tableau déroulant, plus de 20 caisses en mise à jour automatique et visibles en même temps...

Accepte plusieurs **types de paiements** et des paiements en devises étrangères, les chèques cadeaux et coupons fournisseurs concurremment sur la même facture

Accepte des **encaissements sur comptes recevables à la caisse** et mise à jour immédiate du compte client

La caisse fonctionne complètement sans souris, à partir d'un clavier régulier ou, pour plus de flexibilité avec clavier relégendable

L'opération de caisse se fait de cet écran sans jamais devoir en sortir, ce qui permet un temps d'apprentissage très court pour vos opérateurs et opératrices

Etc...

Note : les caisses fonctionnent concurremment sur les mêmes bases de données de l'inventaire et de clients que le Point de Vente et la Facturation Commerciale. L'inventaire est mis à jour en temps réel à chaque ligne de facture et les comptes recevables aussitôt la facture complétée . (Real Time Transaction Processing)

Avec le Point de Vente et la Caisse vous pouvez porter au compte au début ou à la fin de la transaction

Avec **Biaritz SE, AE et EE** vous pouvez au choix vous servir de :

Facturation Commerciale	(800x600 et/ou 1024x768)
Point de Vente	(800x600 et/ou 1024x768)
Point de Vente écran tactile	(1024x768)
Caisse	(800x600 et/ou 1024x768)
Caisse écran tactile	(1024x768) en mode Caisse ou Restaurant(RE)

Biaritz est le premier logiciel intégré de Facturation Commerciale, Point de Vente et de Caisse sur le marché

Aucun autre logiciel connu en offre autant.

Caisse Écran Tactile

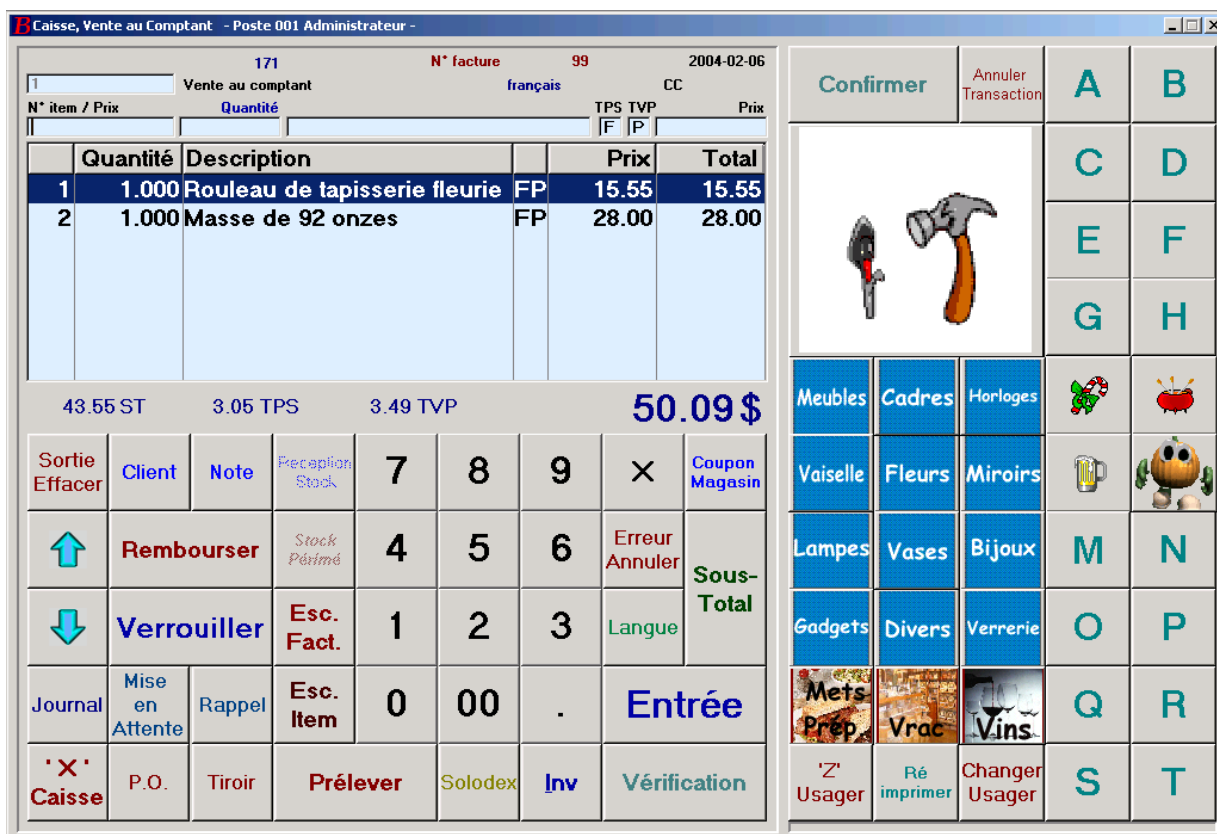

Les touches de fonctions de la Caisse écran tactile sont directement compatibles avec les clés de fonction de claviers relégendables conventionnels pour Biaritz

Lecture des code-barres jusqu'à 18 caractères alphanumériques

15 clés de départements ou de **Facturation directe** (One Touch PLU) et **20 clés d'accès** pour les **20 pages de 42 articles** de facturation directe (A...T). Ces clés peuvent être personnalisées avec des icônes/textes de votre choix

En mode restaurant **20 pages de 42 articles** avec un **choix de 56 condiments** chacun pour un total de plus de 47000 options

Le mode **Écran Tactile** est idéal pour les fruiteries, dépanneurs, et la restauration rapide (**Biaritz RE**) avec imprimantes de cuisine et articles réacheminés individuellement par imprimante

L'écran tactile remplace avantageusement le clavier relégendable.

Vous pouvez personnaliser les 15 clés de département et les 20 clés d'accès soit en choisissant la couleur du bouton et du texte ou en installant un icône

Etc...

Le Point de Vente

Point de vente, vente au comptant - poste 001 Administrateur

N° transaction: 167 N° facture: 97 français Date: 2004-02-06

Opérateur: Administrateur Document: Facture 1 jrs / Retour: 2004-02-07

N° client: 1 Vente au comptant Représentant: Administrate

Limite: 0.00 Crédit libre: 0.00 À date: 0.00 Solde dû: 0.00

N° item / Prix	Quantité	Description	TPS	TVP	Prix
1	1.000	Boxer	F	P	750.00
2	1.000	Botier pour nourriture animaux	F	P	19.95

Abandonner

ST 769.95

TPS 53.90

TVP 61.79

885.64\$

Accepter [F9]

Paid Out F11
Inventaire F8
Style F12
Ctrl_A
Ctrl_C
Ctrl_R
Ctrl_N
N° série
↑ ↓
Retours location

Facturation, Mises de coté, Soumissions, Commandes

L'écran de saisie du point de vente est plein écran sur un moniteur 1024x768

Module Point de vente : presque toutes les fonctions du module de caisse avec Facturation, et en plus Commandes, Soumissions, Mise de coté
 *Suivi des **numéros de série** avec **Inventaire EE**

Location, et vente sur la même facture

L'opération du point de vente se fait totalement au clavier régulier et/ou avec clavier reléguendable et sans souris. (La souris est toujours fonctionnelle mais pas nécessaire)

Note : les Caisse et Point de Vente fonctionnent concurremment sur les mêmes bases de données de l'inventaire et de clients que la Caisse et la Facturation Commerciale. L'inventaire est mis à jour en temps réel à chaque ligne de facture et les comptes recevables aussitôt la facture complétée. (Real Time Transaction Processing)

Etc...

Le Point de Vente Tactile

The screenshot displays the Biaritz Point de Vente Tactile interface. At the top, it shows transaction details: N° transaction 173, N° facture 100, langue française, and date 2004-02-07. Below this is a table of items:

N° item	Qté	Description	FP	Prix	Total
1 BIC1026	1.000	Moto tout terrains	FP	4525.29	4.525.29
1 C-100	1.000	Casque	FP	175.00	175.00
1 G100	1.000	Gants	FP	50.00	50.00

Below the table, the total amount is displayed as 5464.02 \$. The interface also features a grid of touchable buttons for navigation and functions, including 'Confirm', 'Styles', 'Annuler Transaction', 'Solodex', 'Inv', 'Vérification', and various category buttons like 'Meubles', 'Cadres', 'Horloges', etc.

L'écran tactile remplace avantageusement le clavier relégendable. Vous pouvez personnaliser les 12 clés de département et les 10 clés d'accès soit en choisissant la couleur du bouton et du texte ou en installant un icône

Les touches de fonctions du POS à écran tactile sont directement compatibles avec les clés de fonction de claviers relégendables conventionnels pour Biaritz

12 clés de départements ou de **facturation directe** (One Touch PLU) et **10 clés d'accès** pour les **10 pages de 42 articles** de facturation directe (A...T). Ces clés peuvent être personnalisées avec des icônes/textes couleurs de votre choix

Lecture des code-barres jusqu'à 18 caractères alphanumériques

Etc...

La Facturation Commerciale

Facturation, Facture compte client

N° transaction: 169 N° facture: 98 Fonds: CND Date: 2004-02-06

Opérateur: Administrateur Termes: Identité: Livraison: [F4]

Document: Facture Projet: Livré à: 448912 [F3]

N° client: 448912 [F7] Représentant: 0100 [F6] Bénéficiaire: français

Via: UPS N° commande: T401

Facturation: Réfrigération YP Inc. 3459, rue Saint-Sulpice Saint-Jérôme QC

Livré à: Réfrigération YP Inc. 3459, rue Saint-Sulpice Saint-Jérôme QC

Limite: 10,000.00 Crédit libre: 7,294.04 À date: 2,404.49 Solde dû: 2,705.96



N° item	L	Commandé	Livré	Description	A	F	P	Prix	Total
G1	0	1.00	1.00	Gruyère fumé	F	P		7.9500	7.95
Gaie	0	1.00	1.00	Gaie bleu	F	P		99.9500	99.95
SC893	0	1.00	1.00	Scie électrique	F	P		254.9500	254.95
	0	0.00	0.00		-	F	0	0.0000	

ST 362.85 TXA TPS 25.40 TVP 29.12 TOTAL 417.37

Abandonner Historique Coût de Facture Note facture Vérification de Prix

Inventaire [F8] Département Service N° série Ctrl_N Ctrl_S Note ligne Style F12 Agenda (CTRL_A) Insérer Effacer

4

Numéro d'article de 18 caractères imprimés sur la facture

Désignation d'article de 40/80 caractères imprimés sur la facture (*60 Facturation Professionnelle **Biaritz EE**)

Plan **mise de côté**, nombre illimité de dépôts par mise de côté

Commandes et soumissions transférables en facture, une à la fois ou en lot

Encaissement de paiement/dépôt sur marchandise avec ou sans facture

Points de livraison illimités et/ou permanents par client, modifiables à la volée à la facturation

Nombre illimité de représentants et d'opérateurs

4 différents modes de saisie d'une ligne de facture

*Note individuelle par facture, imprimée ou non (**Biaritz EE**)

Pourcentage de commission par facture ou par article

*Grande **note par ligne de facture et image par ligne** imprimées sur facture professionnelle (**Biaritz EE**)

*Accès direct au fichier des véhicules (ou service) du client et installation sur haut de facture (idéal pour garagistes) avec (**Biaritz EE**)

Si désiré affichage à l'écran du crédit disponible, du total des ventes à date et du solde du client

Avertissement du dépassement de la marge de crédit du client

Numéro de commande du client et numéro de commande interne. Le numéro de commande interne peut servir à marquer les factures en attentes par secteur et de les changer en factures en lot par n° secteur, par n° ville, par n° d'ouvrage

Possibilité de vente de produits non inventoriés (Gestion contrôle, non recommandé)

Échange de marchandise ou crédit directement sur la facture de vente

Création, à la volée, d'un nouveau client ou d'un nouveau produit lors de la facturation

Location (avec avertissements de *Réservations, module optionnel) avec date de retour par article

*Bordereaux d'expéditions et Ordre de travail **Biaritz EE**

*Impressions d'étiquettes de livraison avec **Biaritz EE**

Historique des factures illimité si vous n'effacez pas les vieilles factures, idéal pour gérer les garanties prolongées, ou pour des publipostages ciblés aux acheteurs d'un produit acheté de date à date. Nous recommandons de conserver l'historique des factures indéfiniment

Une facture réimprimée contiendra le nom et l'adresse de l'acheteur et du point de livraison tels que facturés à l'origine, même si le client a changé de nom ou d'adresse

La facture en français est tout en français, la facture en anglais est tout en anglais selon la langue du client

4 lignes de messages au bas des documents et ce par Facture/Commande/Soumission/Mise de côté, modifiable en tout temps

Association de factures à un projet

***Coût, profit, poids et volume** de facture (**Biaritz EE**)

Gestion étendue des articles en souffrance (B.O.) à l'aide de menus déroulants, affichant les articles en souffrance juxtaposés avec les quantités actuellement en inventaire avec choix de tri par n° client, code article, client/code article, client/n° commande. Conversion en commandes ou en factures, en lot ou individuellement. Interrogation d'un article en souffrance avec visionnement de la commande aux fournisseurs sur laquelle l'article a été commandé

Nombre illimité de modes de paiements sur une même facture incluant paiements en devises étrangères, nombre illimité de types de paiements

Choix d'imprimantes : laser, jet d'encre ou à tickets 3" par port parallel ou USB, 40 colonnes par *poste de travail avec module multi-postes

Calendrier perpétuel popup

Escompte sur ligne de facture inscrit clairement sur ligne distincte : soit en pourcentage, en montant net par article (Gestion contrôle), escompte 0.02 du litre ou escompte forfaitaire

Escompte sur total de la facture en bloc ou soustrait sur chaque article

Forfait sur facture (Gestion contrôle)

À la facturation, avertissement si un client a un dépôt, un crédit ou une mise de côté

Aucune limite au nombre de lignes et de pages par facture

Copie de facture/commande/soumission d'un client à un autre client ou transfert en facture/commande/soumission

En-tête de facture personnalisée avec votre logo (imprimantes laser/jet d'encre)

Facturation individuelle ou en lot des commandes avec option par secteur et par représentant, impression de factures en lot

Inscrit sur la facture le nombre total d'articles facturés

B.O. sélectionnés, facturés automatiquement, avec inscription du numéro de commande et numéro de facture des B.O.

*Vente d'articles avec **suivi des numéros** de série : table d'installation des numéros de série d'où vous pourrez rechercher un numéro de série qui vous indiquera le numéro de l'article correspondant, sur quelle facture et à quelle date il a été vendu, par qui il a été acheté, et de qui vous l'avez acheté, sur quelle facture fournisseur (**Biaritz EE**)

Déplacement de ligne de facture, monter ou descendre une ligne du nombre de lignes indiqué

Insertion de nouvelles lignes pour articles ou notes partout dans la facture

Annulation d'une facture ou crédit de facture remet le stock en inventaire

Exemple réel de solidité Biaritz : dans un journal de facturation de plus de 1.600.000 de factures (1.6 million) l'accès à un numéro de facture spécifique en réseau est virtuellement instantané, le temps de taper le numéro et vous y êtes pour la visualiser et/ou la réimprimer

Etc...

Module gestion d'inventaire Biaritz EE

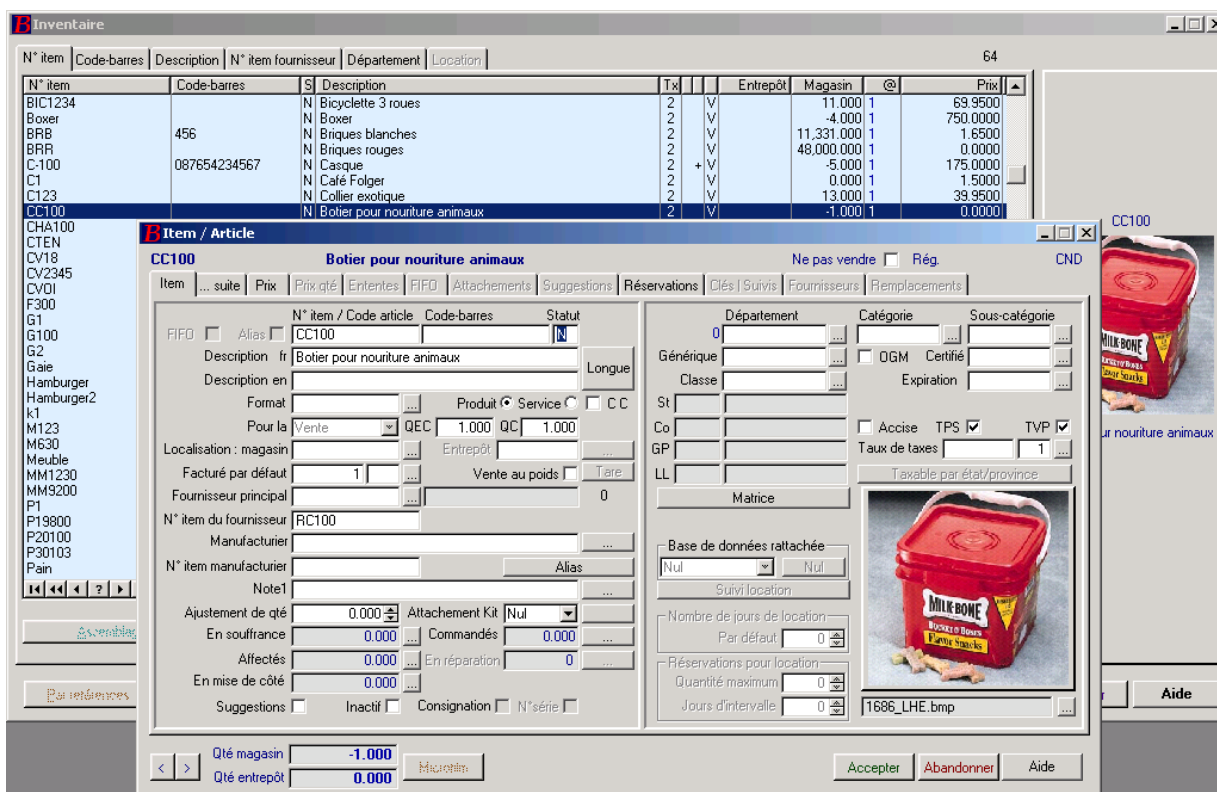

La fiche du module **Inventaire SE** et **AE** comprend les onglets **Articles**, **Prix**, ...**suite**, **Prix qté**, **Attachements**, **Suggestions**, **Réservations récursives** et **Fournisseurs**

Clés de recherche de produits par ordre de numéro, de numéro code-barres, de désignation, de numéro de fournisseur ou par département et recherche aléatoire

Nombre illimité* d'articles

Numéro d'article jusqu'à 18 caractères alphanumériques (18 imprimés sur facture, 15 sur le ticket 3")

Numéro de code-barres jusqu'à 18 caractères alphanumériques (imprime le numéro d'article sur la facture ou, au choix, n'imprime pas de numéro d'article sur le ticket de caisse)

Numéro d'article du fournisseur, et numéro d'article du manufacturier

Deux désignations de l'article de 40/80 caractères : française et anglaise (60 pour la *Facturation Professionnelle)

Définitions de **Département/Catégorie/Sous-catégorie** par article

***Marges brutes cibles** par Sous-catégorie/Catégorie/Département pour le ***Calculateur** de prix de revient (**Biaritz EE**)

***Règles d'arrondissements** de Prix rég. par département, et par gamme de prix (**Biaritz EE**)

Définition des taxes applicables ou non par produit, ACCISE, TPS et TVP (et ce par ***province/état Biaritz EE**)

Article taxable TVA, taxes incluses dans le prix de revente, idéal pour Gaz-Bar

Fournisseur principal et table de fournisseurs secondaires avec numéro d'article original et prix coûtant par fournisseur

Table d'article de remplacements illimitée*

***Indice de priorité par article** : tous les articles ont une priorité de 5 par défaut. Si vous attribuez une priorité de 1 à un article, il se placera automatiquement en tête de facture quel que soit son ordre d'insertion dans la facture. Évidemment deux articles de même niveau seront installés dans l'ordre inscrit (Facturation commerciale seulement)

Alias : plusieurs numéros d'article ou de code-barres qui appellent un même numéro lors de la facturation illimités*

Quatre types d'assemblages de produits : (Kit) un produit qui en contient d'autres. Un ensemble peut contenir d'autres articles assemblés. Types d'assemblages Régulier, Tête, Article, Calculé (et ***Assemblage manufacturé léger**)

Régulier : tous les articles ont leurs prix individuels; exemple : une caisse de liqueurs appelle un dépôt bouteilles vides

Tête : seul l'article de tête a un prix pour l'ensemble Article : article de l'inventaire, sans prix, qui appelle un ou plusieurs autres produits et qui seront facturés au prix récent de l'inventaire, multipliés par la quantité d'attachements demandés, prix par article (chaque article a son prix)

Calculé : article de l'inventaire, sans prix, qui appelle un ou plusieurs autres articles dont les prix seront additionnés et le prix total installé dans l'article de tête, idéal pour article manufacturé (pas de prix individuel)

Option d'imprimer ou non l'assemblage à la facturation avec certains assemblages

***Manufacturé léger (Biaritz EE)** : soustrait immédiatement les articles de l'assemblage de l'inventaire pour la quantité désignée et ajuste la quantité de l'article manufacturé

Image par article et image par défaut par sous-catégorie, image sera visible à la Facturation/POS/Caisse et *imprimé sur la facture (option Image sur facture de **Biaritz EE**)

Matrice : 1. UPC manufacturier et/ou code article
 2. Style
 3. Couleur
 4. Grandeur/Pointure
 5. Longueur/Largeur

***Table de microfiches** avec notes et images par article (illimitée)(**Biaritz EE**)

***Suivi** des numéros de série

Table de suggestions par articles, présentée lors de la Facturation/POS

Choix de 10 prix de revente par article d'inventaire. Prix définissables par client dans la fiche client.

***Cédule de prix** client par département ou sous-catégorie (**Biaritz EE**)

Table de prix de quantité par article (illimitée*)

Points par articles, imprimé sur le ticket

***Ententes particulières (Biaritz EE)** : prix négocié individuel par client (à la limite un prix pour chaque article de l'inventaire par client)

Table de Prix en réclame de date à date (illimitée*), par jour et par heure avec recherche par promotion et par article

Prix Mix n' Match de date à date (module Point de Vente et le module Caisse)

Seuil critique et quantité maximale par mois, (*Calculateur (**Biaritz EE**) pour établir les min/max sur les ventes de l'année passée ou sur un mois en particulier)

Numéros de grand livre par article

***Suivi d'article (Biaritz EE)** pour annoter les coûts de réparation et d'entretien (articles de location...)

***Module rapide pour la réception de commande**, ajuste automatiquement l'inventaire et déduit les commandes aux fournisseurs, la réception peut différer de la commande originale : **Module Commande Fournisseurs**

Réceptions/Retours de Stock LDM avec ajustement automatiquement de l'inventaire et ajustement immédiat ou différé des prix et avertissement de réservation d'article s'il y a lieu

***(Biaritz EE)** Pour les articles sans code-barres manufacturier la réception de commande installe automatiquement les numéros de code-barres des articles reçus dans la table d'impressions des numéros de code-barres à être imprimés ultérieurement (*Module code-barres)

Onglet Réservation : montre la liste des clients ayant une réservation récurrente sur cet article ex: magazine, journaux...

*Onglet Réservation : montre la liste des clients ayant une réservation pour la location sur cet article

Rapport des articles sans numéro de catégorie, sans numéro de grand livre ou sans numéro de fournisseur principal

Copie d'un article existant avec ou sans l'assemblage, pour installation d'articles similaires

Changement/Installation des prix de revente Rég et A,B,C...I en lot en pourcentage à partir du prix coûtant de n° à n°

Changement/Installation des prix de revente A,B,C...I en lot en pourcentage du prix vendant Rég de n° à n°

Changement de prix par pourcentage d'augmentation ou diminution des prix en place en lot de n° à n°

Installation de catégorie, ou de numéro de grand livre ou nom de fournisseur en lot de n° à n°

Installation ou changement de prix identiques en lot de n° à n°

Installation de quantité en lot de n° à n° (nombre de places disponibles dans un cours)

et beaucoup d'autres utilitaires et rapports

Calculateur de prix de revient Biaritz EE

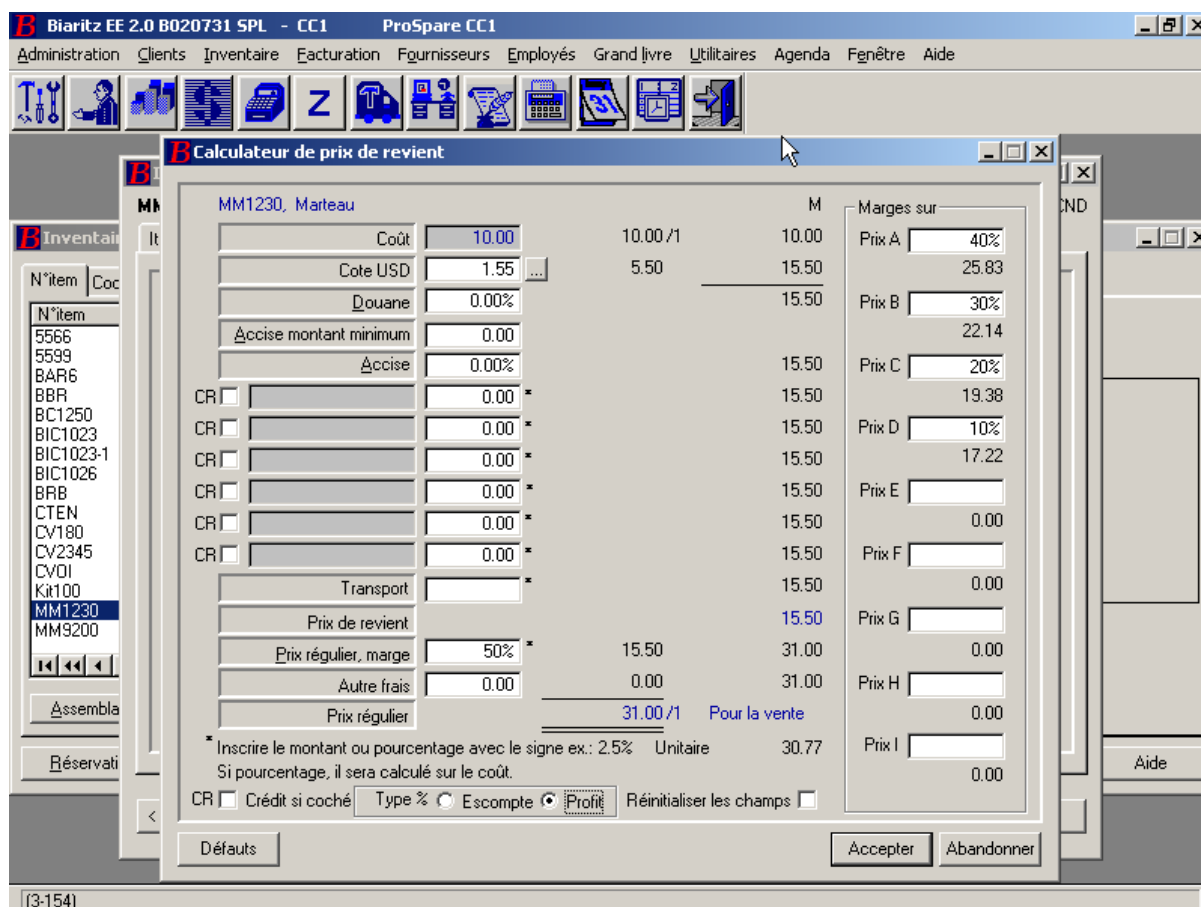

*Calculateur de prix de revient pour prix régulier incluant conversion monétaire, montant accise minimum, taxe d'accise, transport, assurance, divers avec titres personnalisables, pourcentage de profit, le tout mémorisé par article...(Biaritz AE, sans le calculs des marges A...I)

*Calculateur de prix de revient EE pour prix régulier et A...I de revente ou de location(Biaritz EE)

Article actif/discontinué

Article en consignation

Ne pas vendre

*Mode FIFO disponible par article

*Moniteur de modification d'inventaire autrement que par la facturation

*Table de réservation simple et multiple pour article de location (Biaritz EE)

*Inscription pour **catalogues (Biaritz EE)**

*Vente au poids avec balance, Caisse et POS seulement (**Biaritz SE, EE**)

Multi-tares, définitions de **tares par poids** de l'article pesé

*Largeur, hauteur, longueur, volume et unité de mesure par article (**Biaritz EE**)

*Poids et unité de mesure (**Biaritz EE**)

*Nombre de caisses par rangée, rangées par palettes et total par palette (**Biaritz EE**)

*Table de clés de références par article (**Biaritz EE**)

*Impressions d'étiquettes sur imprimantes laser et en rouleau sur imprimantes thermiques (300 dpi recommandées)

Changement de prix en lot par département/catégorie/sous-catégories de numéro à numéro avec filtres

Coût et pourcentages de profit d'un kit et si c'est un kit pour la location, pourcentage de couverture du prix coûtant par prix par jour, 2jours, 3jours...

Etc...

Module gestion de clients / contacts

Fiche Client Biaritz SE, AE

Le module **Client SE, AE** comprend les onglets **Fiche**, **...suite**, **Comptabilité**, **Note**, **Réservations** et **Historique**.

*Le module **Client Biaritz EE** comprend en plus les onglets **Suivi**, **Clés**, **Services** et **Ententes particulières**, plus les références de crédit, la liste des compagnies associées, et dans CC le suivi des chèques post-datés...

Nombre illimité* de clients

Numéro de client de 12 caractères alphanumériques

Changement de numéro de client sans affecter l'historique du client

Deuxième numéro de client de 25 caractères alphanumériques

Correspondance en langue française ou en langue anglaise, déterminé par client

Les succursales et adresses de livraison font partie intégrante du fichier du client, ont les mêmes attributs et sont permanentes

Si vous choisissez une succursale pour facturation, **Biaritz** installe et facture automatiquement la maison-mère, il est aussi possible de facturer directement une succursale

Note de 15 lignes, 65 caractères par ligne, avec indicateur de présence de note pour chaque client

Limite de crédit par client, avec date de révision du crédit. Un client sans limite de crédit est un client au comptant

Site web par client/compagnie

Recherche directe et visualisation par numéro de client, nom de famille, nom de compagnie, ville, clé, recherche par n° téléphone et recherche aléatoire

Image du client visible à la facturation, idéal pour centres de location, centres sportifs

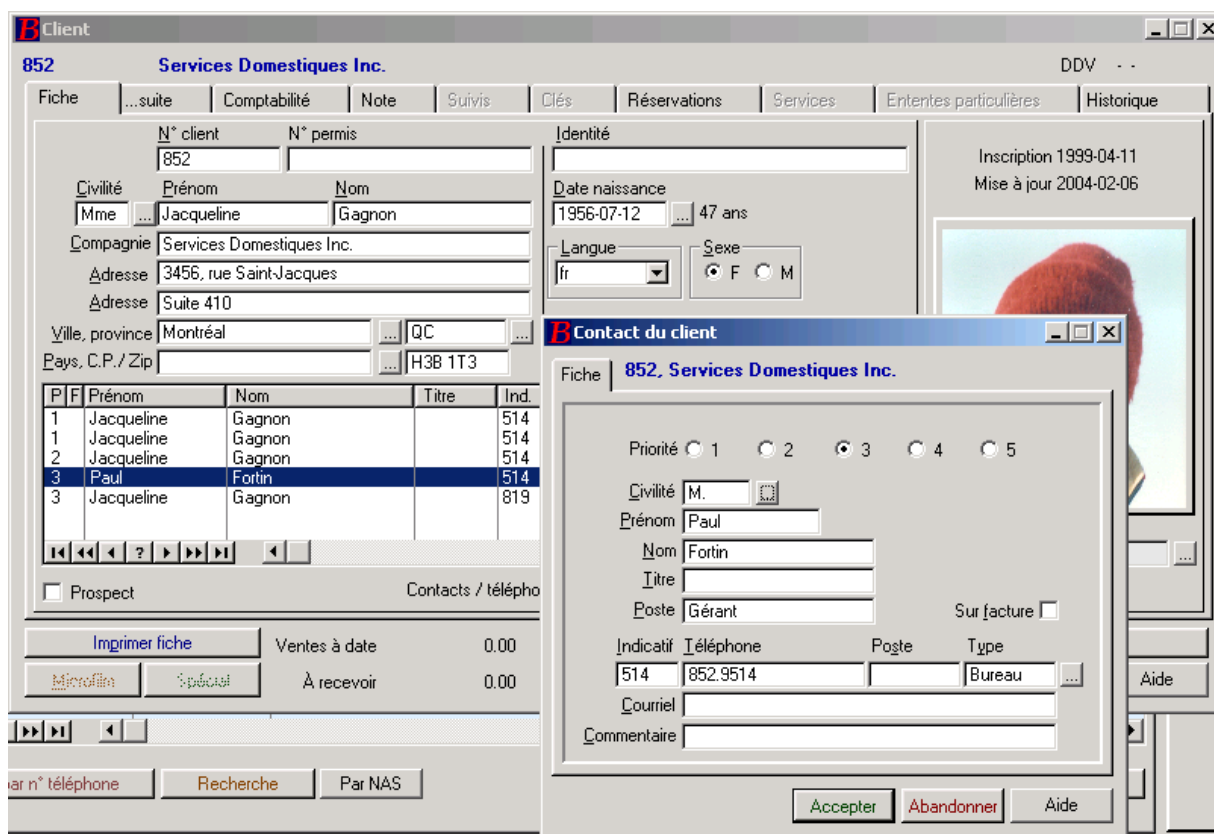

Numéros de téléphones

Nombre illimité de fiches contacts et numéros de téléphones par client (compagnie), avec poste, cellulaire, fax, adresse de courriel et commentaire etc...

Représentant attribué par client; un nouveau représentant peut remplacer l'ancien dans toutes les fiches clients correspondants

Transporteur par défaut au choix du client, peut être changé à la facturation

Impressions d'étiquettes pour publipostage

Impression d'étiquettes sur imprimante régulière, par nom (filtre date d'anniversaire), compagnie, numéro de client, ville, ville/rue... code postal clé ou date de rappel ou par sélection aléatoire

Cédule de prix par client ex: le client paye le prix B de la liste de prix Rég. A,B,C...I de l'inventaire

***Cédule de prix par client (Biaritz EE)** ex: le client paye le prix B de la liste de Prix Rég. A,B,C...I de l'inventaire ou le client paie le prix B par département de l'inventaire

Autorisation de paiement par chèque (pour la Caisse et le POS)

***Ententes particulières Client EE** : où vous pouvez définir un prix et une date de fin par client par article de l'inventaire, idéal pour compagnies de services

Onglet Réservation : Liste des articles en réservation récursive pour ce client ex: magazine, journaux...

Historique des ventes par client où, directement de la fiche du client, vous pouvez visualiser et/ou réimprimer toute facture, tous les articles vendus, tous les paiements effectués et visualiser les statistiques de ventes en points ou en argent

Installations des soldes de départ aux comptes recevables détaillées ou en total

Termes de paiements par défaut et/ou par client. Pourcentage d'intérêts de retard temps alloué par défaut et par client

Caisse Recette : Une facture peut être payée par plusieurs chèques et/ou un chèque peut payer plusieurs factures

Etc...

Gestion contrôle

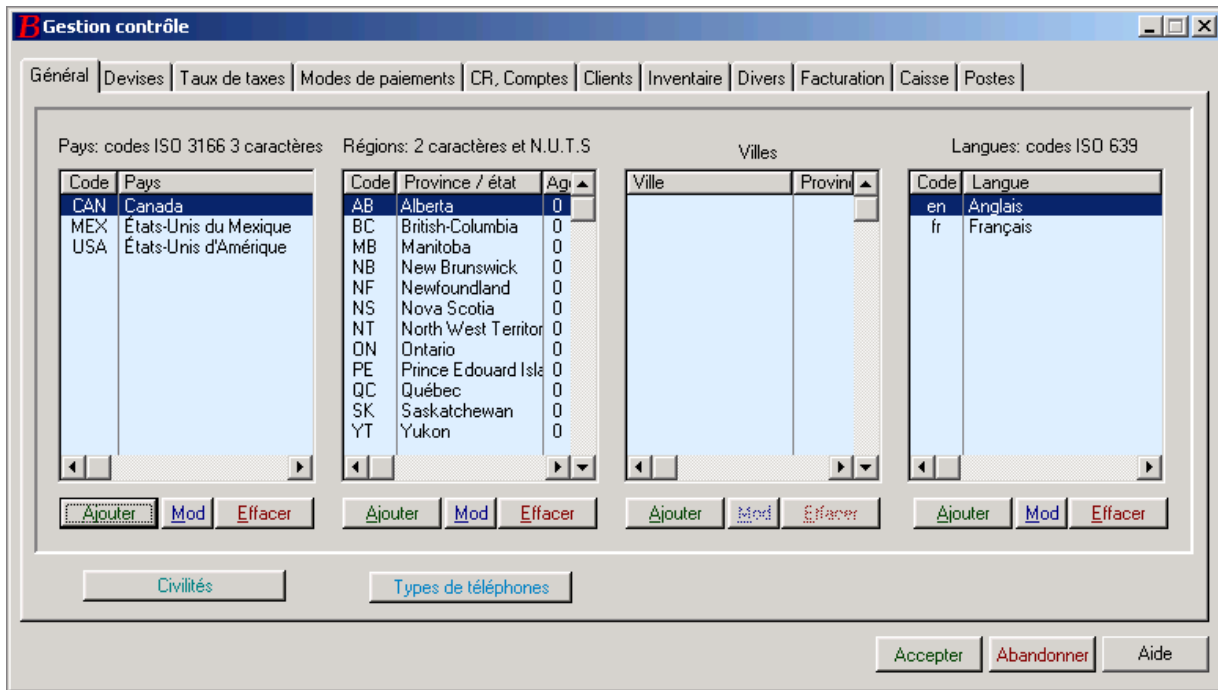

Gestion contrôle avec un grand nombre d'options permettant d'adapter le Point de Vente **Biaritz** à une grande diversité de commerces de détail, d'alimentation, de distribution, d'industries de fabrication, de gymnases, d'écoles de formation, de boutiques....

La compagnie de travail choisie est valide pour tous les modules et le demeure même à la réouverture du programme et ce par caisse ou poste de travail

Taux de taxes par province/état, modifiables en tout temps par l'utilisateur Administrateur

Défauts ajustables pour comptes clients, fichier client, inventaire, facturation, caisse et par poste de travail

Etc...

Gestion contrôle Devises

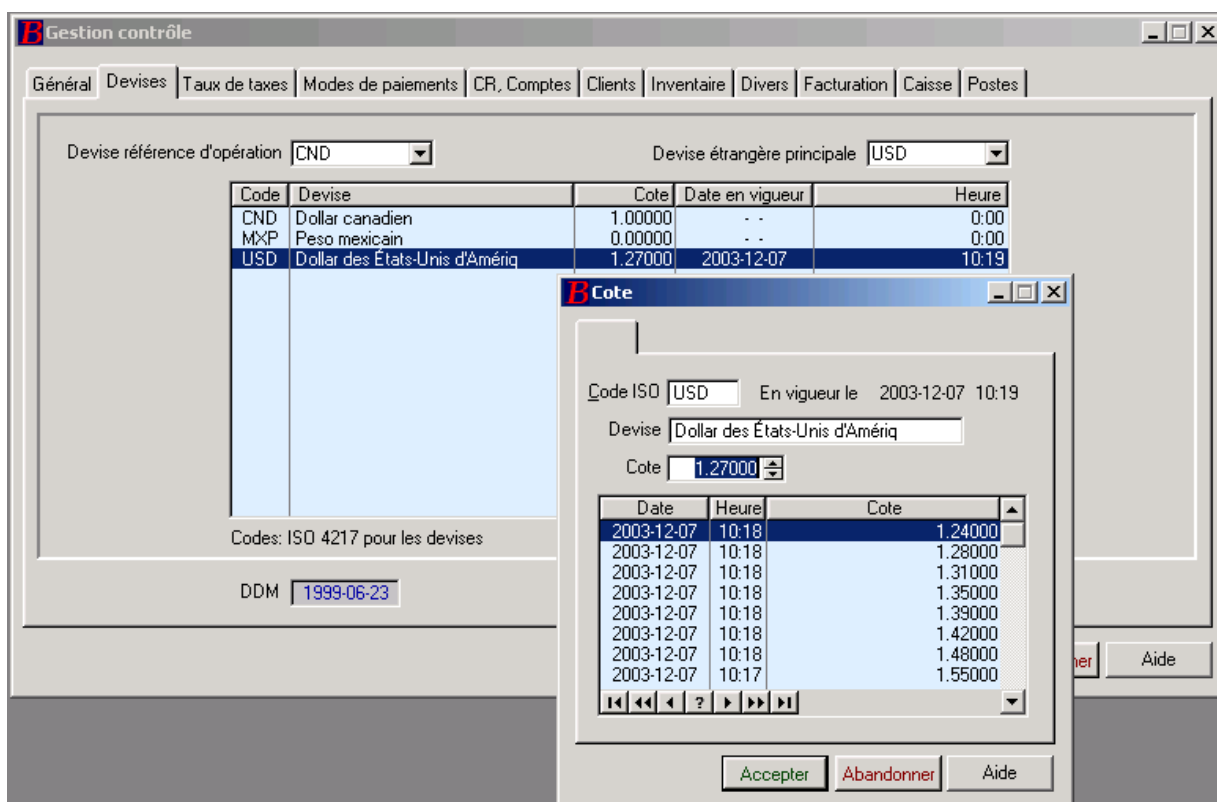

Nombre illimité* de **devises et cotes**

Conserve un **historique illimité des changements de cotes** par devise par date par heure

Le règlement de Facture Biaritz accepte multiples paiements de différentes devises, chèques cadeaux, coupons manufacturiers...

Etc...

Gestion contrôle Modes de Paiements

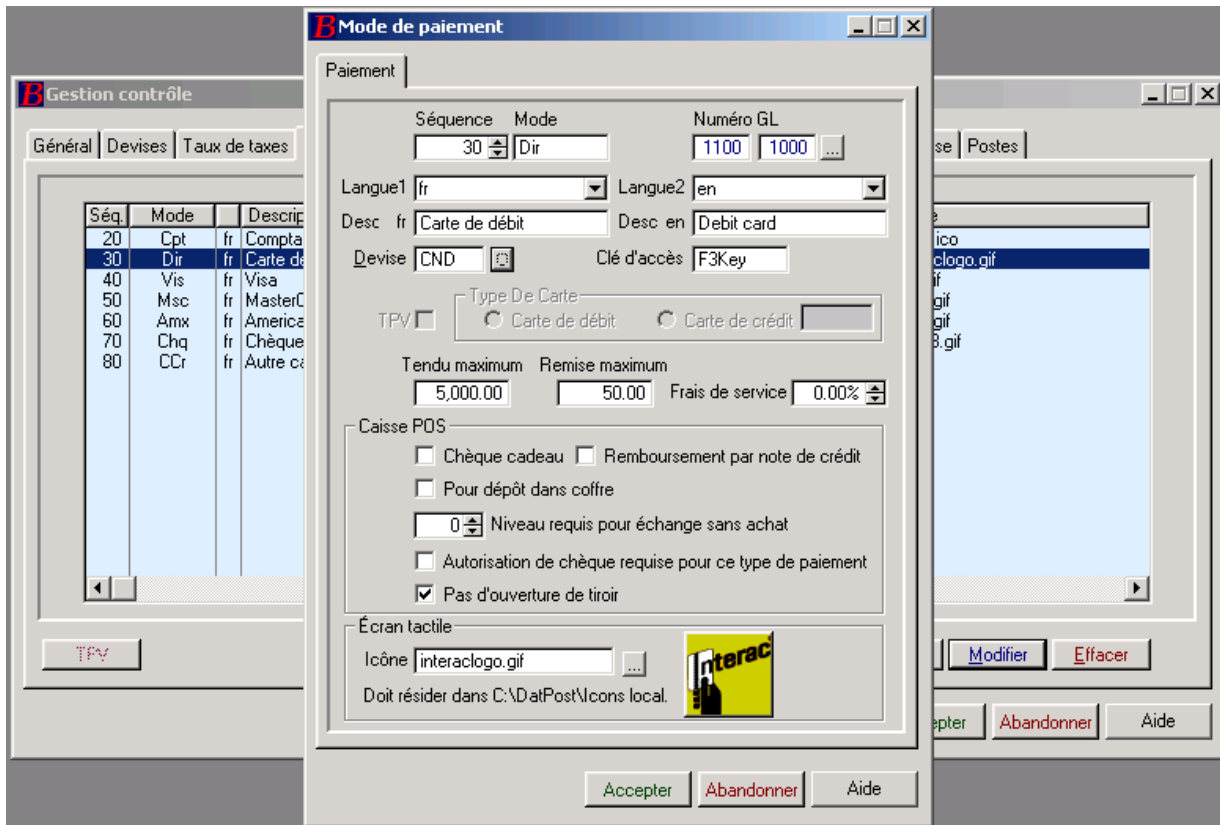

Tendu maximum par type de paiement

Remise maximum par type de paiement

Autorisation de chèque : le client doit être individuellement autorisé pour se servir de ce type de paiement (pour la caisse et le POS)

Chèque Cadeaux : Contrôle des paiements en chèques cadeaux précédemment vendus à la Facturation/POS/Caisse avec saisie du numéro de série

Gestion contrôle

*Gestion contrôle locale par poste de travail des imprimantes, des lecteurs code-barres lasers et des balances types de factures avec module **Multi-postes**

Sécurité

Gestion d'accès nom et **mot de passe par module et niveau** par usager (Door and level password)

Moniteur d'accès des usagers dans les divers modules

Nombre illimité d'usagers avec mot de passe individuel et niveau de permission par module

Rapports fin de période

Prêts et prélèvements de caisse par usager

Validation des encaissements, dépôt du Z Global

Fonction **Z usagers flottants** et Z Global pour fermer la période sur imprimante régulière ou imprimante à ticket 40 colonnes

Ventes réelles et ventes au prix régulier, indication du manque à gagner en dollars et en pourcentage basé sur les prix de revente de l'inventaire, taxes...

Z fermeture de magasin (cloture de période), rapport de ventes par catégorie et par numéro de GL, et génération des B.O., statistiques sur les représentants

Ecriture de transfert vers la comptabilité pour inscription dans tout Grand livre ou option *Grand Livre Biaritz

***Messagerie** adressable par module ou par usager et avertissement par poste de l'existence d'une note pour cette journée, pratique pour horaires, messages au personnel...

Moniteur d'activités et *moniteur d'inventaire pour contrôle d'inventaire

Manuel de **Mise en Route** et manuel de **Référence** en .pdf inclus, accessibles directement du logiciel

***Horodateur** : pour l'enregistrement des heures d'arrivée et de départ du personnel

Moniteur de caisses , ventes par usager en temps réel

Accès au "**Back Office**" de n'importe quelle station ou caisse par l'administrateur / usager en ayant les droits d'accès, Biaritz est un véritable logiciel multi-usagers.

Quelques modules Biaritz optionnels

Réservation pour location

Communication pour terminal portable

Comptes Fournisseurs

Grand Livre

Générateur d'États Financiers